

AGENDA IN'MARINHA

ABRIL 2022



www.cm-mgrande.pt



ÍNDICE

04	IN'MARINHA
05	TEATRO STEPHENS
06	EVENTOS
10	25 DE ABRIL – COMEMORAÇÕES
15	DESPORTO
15	MUSEUS

Os agentes culturais e associativos interessados na divulgação das suas atividades devem enviar a informação para imprensa@cm-mgrande.pt até ao dia 10 do mês anterior à realização das mesmas.

A Câmara Municipal reserva-se o direito de selecionar a informação a divulgar de acordo com os critérios editoriais.

Alterações às datas e locais das iniciativas divulgadas são da responsabilidade das entidades promotoras.

Edição Câmara Municipal da Marinha Grande

Coordenação editorial e design Gabinete de Comunicação

Fotografias Arquivo Fotográfico CMMG, artistas e entidades intervenientes

Publicação digital

Distribuição Gratuita

Praça Guilherme Stephens . 2430-522 Marinha Grande . 244 573 300

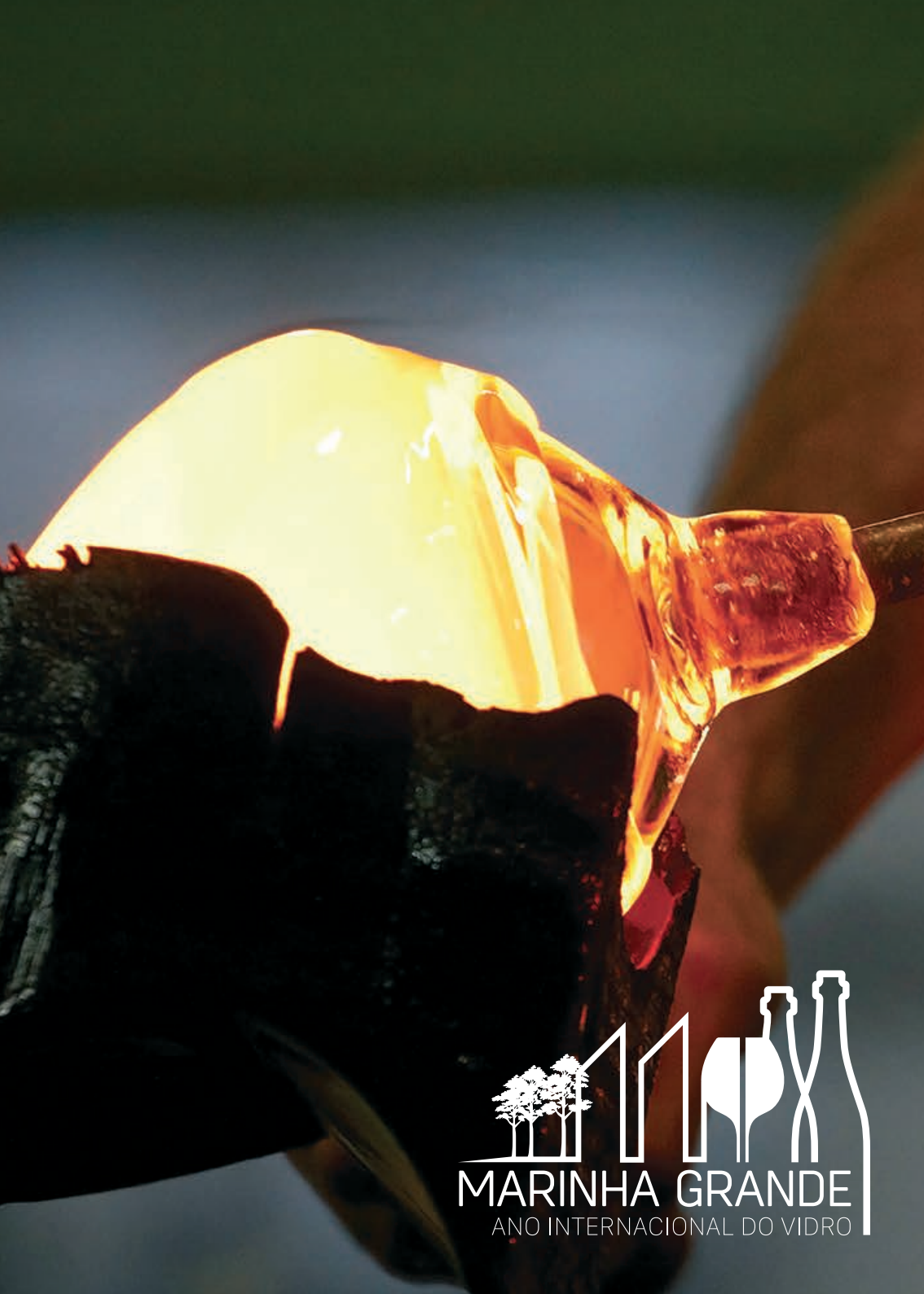

MARINHA GRANDE
ANO INTERNACIONAL DO VIDRO

04

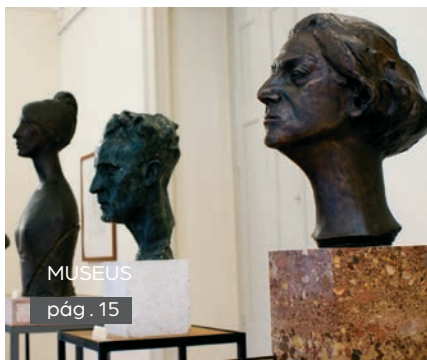

MUSEUS

pág . 15

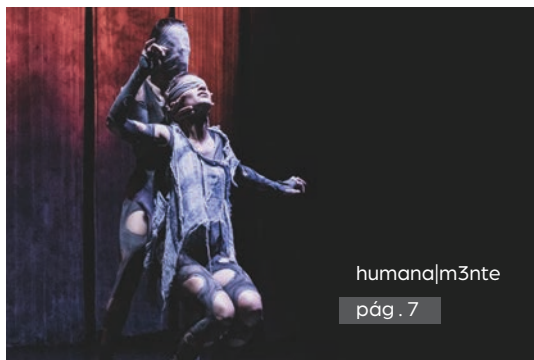

humana|3nte

pág . 7

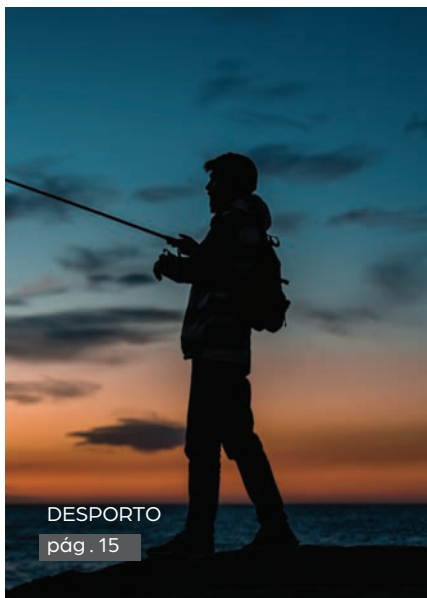

DESPORTO

pág . 15



OS QUATRO E MEIA

pág . 11

OS
QUATRO
E MEIA



SEMANA NACIONAL DO
TURISMO INDUSTRIAL

pág . 9



DIA MUNDIAL
DA SAÚDE

pág . 8



2 de abril . 21h30
MÚSICA | MANUEL DE OLIVEIRA, JOÃO FRADE & SANDRA MARTINS | "ENTRE-LUGAR" TOUR 2022

"Entre-Lugar" é uma viagem musical em trio com Manuel de Oliveira na guitarra, João Frade no acordeão e Sandra Martins no violoncelo, que tem ainda participações especiais do fadista Marco Rodrigues, do baterista e percussionista Marito Marques, entre outros. É um espetáculo dedicado ao pai e mestre de Manuel de Oliveira, o guitarrista Aprígio Oliveira e que conta com tributos a José Afonso e Paco de Lucia.

Manuel de Oliveira – guitarra
 João Frade – Acordeão
 Sandra Martins – Violoncelo
 Duração – 60 minutos (aprox.)
 Classificação Etária – M6
Preço – 10€



3 de abril . 11h00
MÚSICA | "IBERZITOS VÃO À MÚSICA"
Concerto com o tema "Dom Quixote de la Mancha – Miguel de Cervantes".

Espectáculo dirigido às famílias, que conta com a participação da Orquestra de Sopros do Orfeão de Leiria, dirigida pelo maestro Mário Teixeira, com a narração de Nádja Gomes e apresentação de Mário Teixeira.

Com o apoio da Câmara Municipal da Marinha Grande, este espetáculo é realizado pelo Grupo Iberomoldes, com o objetivo de promover a música clássica e o encontro de gerações, apresentando ao público marinhense o espetáculo "Dom Quixote de la Mancha – Miguel de Cervantes", que integra o V Ciclo de Concertos Didáticos "Os Iberzitos Vão à Música".

Entrada gratuita



06

16 de abril . 16h00 CONCERTO PARA BEBÉS | DEDOS E TOQUES DE BEBÉS

Quem os bebés gostam de ver dançar é a bailarina Inesa. O Paulo, com os outros músicos, prefere cantar e tocar para ver os duetos dos bebés com a bailarina. Mas a Clara Leão um dia, ao espreitar os Concertos para Bebés, imaginou que todos poderiam dançar naquela arena de fraldas. Olhou com mais atenção os dedos dos saxofonistas e dos bebés, deixou-se embalar pelo fole do acordeão enquanto as mães embalavam o mais precioso dos públicos, e nasceu um concerto novo. Quem vai dançar afinal?

Alberto Roque / Bruno Homem – saxofone barítono e ocarina
José Lopes / Paulo Bernardino – saxofone alto, soprano e cavaquinho / clarinete
Pedro Santos – acordeão
Inesa Markava – voz e movimento
Isabel Catarino / Cristiana Francisco – voz
Paulo Lameiro – voz e direção
Clara Leão – solista convidada (coreógrafa)
Duração - 45 minutos (sem intervalo)
Classificação Etária – Todos os públicos
Preço – Bilhete duplo bebé + adulto 7,50€ (palco) / Bilhete de acompanhante 5€ (plateia)



22 de abril . 21h30 MÚSICA | PORTUGAL ACÚSTICO I SÓ ACÚSTICO CLÁUDIA PASCOAL e ANA SANTO

O Projeto “Portugal Acústico – Nos Braços do Património” é um projeto em rede de abrangência intermunicipal que se destina a promover os valores culturais e patrimoniais dos concelhos de Arruda dos Vinhos, Caldas da Rainha e Marinha Grande.

Cláudia Pascoal apresenta, em formato acústico, um espetáculo onde integra um artista convidado do território por onde passa, Ana Santo no caso da Marinha Grande, Fernanda Paulo nas Caldas da Rainha e Sandro Oliveira em Arruda dos Vinhos. Trata-se de um espetáculo criado especificamente para este projeto e que pretende dar visibilidade aos artistas locais, para além de fomentar a partilha cultural e artística. É o resultado da co-criação artística que une Cláudia Pascoal aos músicos locais.

Cláudia Pascoal
Ana Santo
Duração – 60 minutos (aprox.)
Classificação Etária – M3
Entrada gratuita mediante levantamento de bilhete e de acordo com a lotação da sala

Cofinanciado por:





29 de abril . 21h21
DANÇA | humana|m3nte

Em humana|m3nte, performance de dança contemporânea, as intérpretes recorrem à máscara como ferramenta de expressão atribuindo-lhe o significado mais obscuro, projetando através desta, o mais primitivo instinto animal que existe no ser humano. Através do movimento procuram imergir no universo de Freud e na sua conceção e divisão da mente humana; usando o corpo como teatro de emoções, assumem em palco comportamentos e estados mentais da luta interior, com forças invisíveis aos olhos de quem não quer ver, que ora oprimem ora curam, acumulando memórias reprimidas no “baú” da inconsciência. Mas serão estas memórias apagadas?

interpretação, dramaturgia e criação coreográfica - Diana Rosa e Raquel Raposo
design de cena - Ana Brum
design e técnico de luz - Marcus Trovão
audiovisual e espaço sonoro - Pedro Pacheco
músicas - André Barros
design gráfico - Guilherme Paulo
produção - Cães do Mar
aderecista - Carlos Raposo
Duração - 45 minutos (aprox.)
Classificação Etária - M6

Preço - 3€



30 de abril . sábado . 21h30
TALK_SHOW | “NA TERRA DO VIDRO, JORGE HUMBERTO CONVIDA”

Programa de entretenimento, com entrevistas a convidados de relevo nacional e internacional e momentos culturais.

Duração - minutos (aprox.)

Classificação Etária - M6

Preço - 10€

Bilheteira Teatro Stephens
terça-feira a domingo, das 10h00 às 13h00 e
das 14h00 às 18h00
*Bilheteira online em **www.bol.pt***

Recomenda-se aos espectadores que adquiram os bilhetes antecipadamente, através da bilheteira online (www.bol.pt) e compareçam no Teatro, pelo menos 30 minutos antes da hora marcada para início do espetáculo. Alerta-se que, depois de fechar portas, já não é permitida a entrada na sala.

O uso de máscara é considerado obrigatório. A entrada e saída da sala deve ser feita mediante as orientações dadas pelos colaboradores do Teatro.

Até 17 de abril

Biblioteca de Instrução Popular .
Vieira de Leiria

Exposição de pirogravura de José Dias Lopes Manso

Horário: segunda a sexta-feira, das 14h30 às 18h30 e das 19h30 às 21h30; e ao fim de semana, das 16h00 às 19h00



Até 26 de abril

Inscrições no Curso de Vidreiro

Apoio: bolsa de formação, subsídio de refeição e de transporte e possibilidade de alojamento.
Duração da formação (300 horas):
2022-05-09 - 2022-07-21

Inscrição: Cencal Marinha Grande ou www.cencal.pt



2 de abril . 16h00

Núcleo de Arte Contemporânea do
Museu do Vidro

Inauguração da exposição "Portugal Acústico | Portugal Mais Verde"

Portugal mais Verde é uma exposição que aborda o lado mais desconhecido de alguns dos músicos portugueses, que nos últimos 20 anos lançaram álbuns em formato acústico. A exposição tem ainda uma vertente de educação ambiental, através da difusão de

vídeos de músicos portugueses, que apelam à adoção de boas práticas ambientais.

Trata-se de uma atividade dinamizada no âmbito da Candidatura "Portugal Acústico – Nos Braços do património" |

Centro-07-2114-FEDER-000273.

Patente até 1 de maio

Horário: Fim-de-semana, das 10h00 às 13h00 e das 14h00 às 18h00, e de terça a sexta-feira, mediante marcação prévia através do email museu.vidro@cm-mgrande.pt ou telefone 244573377.

Financiado por:



7 de abril

Dia Mundial da Saúde

Parque da Cerca

Programa "Vida Saudável"

10h15 – Aula de Judo transgeracional em parceria com o Judo Clube da Marinha Grande

10h45 – Dança criativa com Ana Acácia

11h15 – Aula de Yoga e sessão de relaxamento com Lúcia Grácio e Ana Maria Pedrosa

Centro de Saúde da Marinha Grande

14h30 – Assinatura do auto de transferência de competências da saúde para o Município
Inauguração USF Stephens
Homenagem aos profissionais de saúde do Centro de Saúde da Marinha Grande.



SEMANA NACIONAL DO TURISMO INDUSTRIAL À DESCOBERTA DO TURISMO INDUSTRIAL – MARINHA GRANDE

8 de abril

10h30 – Centro Empresarial

Sessão de Abertura

11h30 – Cencal – Centro de Formação Profissional para a Indústria

Cerâmica– Pólo da Marinha Grande

Demonstração de vidro soprado e desenvolvimento de peça ao vivo.

Elaboração de peça comemorativa

da 1.ª Semana Nacional do Turismo Industrial “À Descoberta do Turismo Industrial”

Concerto improvável, com Roberto Batista, inserido no Projeto “Portugal Acústico – Nos Braços do Património”.

8 a 14 de abril

Museu do Vidro

Entradas gratuitas

9 de abril

11h00 – Museu do Vidro

Visita guiada à exposição temporária "O Vidro na Marinha Grande, Histórias da IVIMA"

15h00 – Núcleo de Arte

Contemporânea do Museu do Vidro

Ateliê de pintura sobre vidro

(inscrição obrigatória até dia 08/04, participação limitada a 10 crianças dos 6 aos 10 anos de idade, através do email

museu.vidro@cm-mgrande.pt).

11, 12 e 13 de abril

14h30–16h30

Visita guiada à Planimolde, S.A.

Inscrições prévias através do email

rh@planimolde.pt

8, 9, 11, 12, 13, 14 de abril

Das 10h às 13h / das 14h às 18h

Visita guiada ao Estúdio de Vidro Poeiras Glass

Org.: Grupo Dinamizador da Rede Portuguesa do Turismo Industrial, Município da Marinha Grande

9 de abril . 19h00

Galeria Municipal Tony Vitorino
Vieira de Leiria

Inauguração da exposição de pintura “Uma homenagem a Maria Archer” no 40º aniversário da sua morte

Exposição coletiva de pintura dos artistas:

Aquilino Ferreira

Ana Leiss

Balbina Mendes

Cláudia Costa

Constância Nery

Do Carmo Vieira

Elizabeth Leite

Ester de Sousa Sá

Gabriela Carrascalão

Mafalda Rocha

Maria André

Norberto de Abreu

Rosa Maria Alves

Sophie Ballet Ballet

Sílvia Vale

Curadoria de Aquilino Ferreira e Ester de Sousa e Sá

Patente até 9 de junho de 2022

Horário: sexta a domingo, das 16h00 às 22h00.

Para os restantes dias, é necessário marcação de visita, através do email

galeriatonyvitorino@gmail.com ou telemóvel 915128409. A entrada é gratuita.

Organização: Câmara Municipal da Marinha Grande, Junta de Freguesia de Vieira de Leiria e Círculo de Culturas Lusófonas Maria Archer.

9 de abril . 21h30

Auditório Dr. José Henriques Vareda
Concerto Fernando Barroso & Miguel Veras

Preço: 7 euros

Bilheteira: www.bol.pt

Org.: Sport Operário Marinhense

10 de abril . 17h00

Instalações do Clube Recreativo
Amieirinhense

"Êxitos de Filmes de Animação"

(Concerto Disney da Filarmónica Recreativa
Amieirinhense)

Org.: CRA

11 a 18 de abril

Mata Nacional de Leiria

**Férias na Floresta para crianças dos
4 aos 10 anos**

Org.: Associação Casa d' Árvore – ABCNatur

22 de abril

**Curso Online "Português Língua de
Acolhimento"**

Destinatários: cidadãos migrantes com idade
igual ou superior a 18 anos.

Inscrições: sff.leiria@iefp.pt, telefones 244 239
832 ou 244 239 751



27 de abril . 21h00

Auditório da Junta de Freguesia de
Vieira de Leiria

**"Ação de Sensibilização sobre o
registo de terrenos rústicos/mistos
no Balcão Único do Prédio – BUPi"**

Org.: CMMG

Apoio: JFVL



22 de abril . 21h30

Casa da Cultura Teatro Stephens
**Só acústico, com Cláudia Pascoal e
Ana Santo**

Cláudia Pascoal apresenta, em
formato acústico, um espetáculo onde
integra como convidada a artista Ana
Santos (Marinha Grande). Trata-se de
um espetáculo criado
especificamente para este projeto e
que pretende dar visibilidade aos
artistas locais, para além de fomentar
a partilha cultural e artística. É o
resultado da co-criação artística que
une Cláudia Pascoal aos músicos
locais.

Atividade dinamizada no âmbito da
Candidatura "Portugal Acústico – Nos Braços
do património" | Centro-07-2114-
FEDER-000273

23 de abril

Praça Guilherme Stephens
**15h00 – Orquestra Ligeira
Amieirinhense**

No âmbito de uma parceria entre
entidades, a Orquestra Ligeira do
Clube Recreativo Amieirinhense
convida a Tum'Acanénica para um
concerto alusivo ao 25 de abril.
Apoio.: Clube Recreativo Amieirinhense

17h00 – Rancho Folclórico de Picassinos

O Rancho Folclórico de Picassinos convida toda a população a celebrar Abril, assistindo a esta atuação no centro tradicional da Marinha Grande. Apoio: Sociedade de Instrução e Recreio 1º de Maio

22h00 – Concerto com a Banda Taramela e os Artistas Marinhenses Sónia Santos, Luísa Oliveira, Carlos Vicente e Leandro Costa

A banda Taramela é constituída por quatro músicos com sensibilidades e experimentações diferentes, numa união em que a valorização da música de expressão portuguesa é uma realidade. Zeca Afonso, Fausto e Trovante serão alguns dos cantautores que pretendem homenagear neste concerto. O público é convidado a recordar Abril, através de momentos musicais que estão guardados nas mais saudosas memórias de cada um de nós!

24 de abril

Praça Guilherme Stephens

19h00 – Marching Band da Marinha Grande

A Marching Band da Marinha Grande apresenta um circuito musical pelas ruas do centro tradicional, realizado pelos alunos desta banda dinamizada pela Junta de Freguesia da Marinha Grande.

Apoio.: Junta de Freguesia da Marinha Grande

19h00 – 32ª Milha de Cristal

Prova desportiva que conta com a participação de atletas federados, em representação de Clubes, Associações, INATEL ou Individualmente.

Regulamento em www.adal.pt e inscrições em fpacompeticoes.pt
Org.: Clube de Atletismo da Marinha Grande, Junta de Freguesia da Marinha Grande e Câmara Municipal da Marinha Grande
Apoio tec.: Associação Distrital de Atletismo de Leiria (ADAL)



22h00 – Concerto Comemorativo do 25 de Abril, com a Banda “Os Quatro e Meia”

Banda nacional composta por 6 elementos, João Cristóvão Rodrigues (violino e bandolim), Mário Ferreira (acordeão e voz), Pedro Figueiredo (Percussão), Ricardo Liz Almeida (guitarra e voz), Rui Marques (contrabaixo) e Tiago Nogueira (guitarra e voz). Recentemente, Os Quatro e Meia fizeram parte do leque de intérpretes do Festival da Canção 2022, com “Amanhã”, da autoria de Tiago Nogueira.

23h35 – ATUAÇÃO DO GRUPO DE PERCUSSÃO MARINHENSE TOCÁNDAR

23h45 – “GRÂNDOLA-VILA MORENA”

23h55 – HINO NACIONAL “A PORTUGUESA”

00h00 – Discurso do Presidente da Câmara Municipal, Aurélio Ferreira

00h10 – Fogo de Artifício

00h15 – DJ Marinhense Pedro Lothar

“Vinte mais um” é o mote para as atuações do DJ Pedro Lothar em 2022, Filho da terra e com presenças nas principais casas da região, apresentará uma viagem entre os clássicos e os hits mais atuais dentro da música de dança!

25 de abril

Casa da Cultura Teatro Stephens

11h00 – Sessão da Assembleia Municipal Evocativa do 25 de Abril

Discurso do Presidente da Câmara Municipal, Aurélio Ferreira

Intervenções dos movimentos de cidadãos eleitores e forças políticas com representação na Assembleia Municipal

Discurso do Presidente da Assembleia Municipal, Aníbal Curto Ribeiro

ATIVIDADES PARALELAS

22 a 24 de abril

Espaços Museológicos com entradas gratuitas

A comunidade é convidada a visitar gratuitamente os espaços museológicos do concelho.

Museu do Vidro e Museu Joaquim Correia

Abertura em horário normal – das 10h00 às 13h00 e das 14h00 às 18h00

Dia 24 – abertura em horário noturno – das 20h00 às 24h00.

23 a 29 de abril

Biblioteca Municipal

“Somos Livros” – Reabertura da Biblioteca Municipal

A Câmara Municipal assinala a

reabertura da Biblioteca Municipal com atividades a decorrer de 23 a 29 de abril, com o intuito de convidar a população a visitar o espaço.

25 de abril

Parque da Cerca

09h30 às 12h30

FESTAND 2022 – A festa do Andebol

Evento promovido pela SIR 1º de Maio, em parceria com a Câmara Municipal, Bombeiros Voluntários e Rancho Folclórico, cujo principal objetivo é difundir e promover a prática do andebol nas camadas jovens, despertar o interesse e o gosto pela atividade física e desportiva, fomentando hábitos de vida ativos e saudáveis.

Org: Sociedade de Instrução e Recreio 1º de Maio



15ª Edição da CRIATIV(A)RTE

14h00–19h00 Parque da Cerca

14h00 – Animação de rua com banda GoodFour

Uma banda com influências da música estilo Jazz Tradicional e Dixie que promete boa disposição e muita animação.

14h30 – Demonstração de Dança

Dinamização de uma coreografia de dança por alunos da Escola Rosalles Ballet.

Org: Rosalles Ballet-Espaço Arte em Movimento

15h00 – Animação Circense

Um momento bem divertido, com muitas Palhaçadas e interação com o público, com magia, malabarismo e até coreografias de dança!

Org: Câmara Municipal da Marinha Grande

15h30 – Demonstração de Zumba Kids

Dinamização de uma aula de Zumba Kids com alunos da professora Filipa Carvalho da Sociedade de Instrução e Recreio 1º de Maio.
Org: Sociedade de Instrução e Recreio 1º de Maio

16h00 – Demonstração de Artes Performativas

Dinamização de uma aula/coreografia por alunos que frequentam o Sport Operário Marinhense.

Org: Sport Operário Marinhense

16h30 – Aula de Zumba

Dinamização de uma aula de Zumba pela professora Filipa Carvalho, aberta ao público em geral.

Org: Sociedade de Instrução e Recreio 1º de Maio

17h30 – Demonstração de Artes Performativas

Dinamização de uma aula/coreografia por alunos que frequentam o Sport Operário Marinhense.

Org: Sport Operário Marinhense

18h00 – Demonstração Hip Hop Dance

Dinamização de uma coreografia de Hip Hop Dance por alunos do Ginásio Fisicoloucura.

Org: Ginásio Fisicoloucura

18h30 – Atuação da Tuna da Projetos de Vida Sênior

Encerramento da Criativ(a)rte

Tuna da Projetos de Vida Sênior, acompanhada pelo tenor António Alves.

Org: Projectos de Vida, Cooperativa Social, Cultural e Lúdica Sênior da Marinha Grande

ATIVIDADES DE ANIMAÇÃO

– Artes Circenses

– As mascotes Dinossauro e o PJ Mask Azul

– Os GentleMans Flower

dois animados cavalheiros que vão surpreender os presentes com a oferta de cravos da Liberdade

– Banda GoodFour

Uma banda com influências da música estilo Jazz Tradicional e Dixie que promete boa disposição e muita animação

– Equipamentos de animação infantil
– Circuito Mix, Karts a Pedal, Trikke e Carrinhos Roller Race e Extreme Bungee

Todos os equipamentos são gratuitos e de participação livre, de acordo com as idades

– PHOTO BOOTH

Vem gozar a tua Liberdade, junta a família e os amigos, escolhe os adereços que mais gostas e depois de muitas risadas, regista o momento para mais tarde recordares

– Jogos Tradicionais XL



14h00 – 19h00

VOLEIBOL FAMÍLIAS

Demonstração da atividade e realização de jogos de vólei para famílias

XADREZ

Demonstração da atividade e dinamização de Jogo de Xadrez XL

WORKSHOPS

Dinamização de workshops de diversas áreas: música, dança criativa, danças do mundo, hip hop e teatro.

Org: Sport Operário Marinhense

BATISMOS A CAVALO

Possibilidade de experienciar uma volta a cavalo, orientada por profissionais da área.

Org: Associação Equestre Cavalo Dourado

WORKSHOP DE PERCUSSÃO

Dinamização de workshop de percussão com oportunidade de experimentar os instrumentos.

Org: Associação Tocândar

JOGOS TRADICIONAIS

Atividade dinamizada pelo Clube de Atletismo Mónica Rosa, com o intuito de proporcionar às crianças e jovens atividade física ao ar livre, de forma lúdica, retirando-os de casa, utilizando jogos e atividades praticados pelos seus pais e avós, na sua rua, bairro ou aldeia. Durante a tarde podem experimentar o Jogo da Macaca, a Apanhada, as Formas Adaptadas do Jogo da Malha, Barra do Lenço, Gincanas a pé ou bicicleta, Jogo da Bola, Basquetebol Miniatura, Saltar à Corda, Corridas de sacos, Corridas de Carrinhos de Rodas, e outros propostos pelos participantes.

Org: Clube de Atletismo Mónica Rosa

FUTEBOL FEMININO

Demonstração e realização de jogos de futebol durante toda a tarde, como divulgação desta atividade.

Org: Grupo Desportivo "Os Vidreiros"

PATINAGEM DE VELOCIDADE

Demonstração de corridas de patins por alunos da modalidade. Aulas abertas à participação de crianças e jovens. "Se tiveres os teus patins, podes trazê-los e vir patinar connosco".

Org: Agrupamento de Escolas Marinha Grande Poente

JUDO

Demonstração da atividade por alunos do Judo Clube. Aulas abertas à participação do público.

Org: Judo Clube da Marinha Grande

ATIVIDADES NO CONCELHO MARINHA GRANDE



16 de abril – 9h00 às 18h00

SBR 1º Janeiro

TORNEIO DE TÊNIS DE MESA

Org.: SBR 1º Janeiro

25 de abril – 9h00 às 17h00

Parque Desportivo do Pilado e Escoura

"VAMOS COMEMORAR ABRIL"

9h00 – Caminhada por abril

10h00 – Torneio de futebol Veteranos

13h00 – Almoço convívio

14h00 – Tarde infantil

15h00 – Torneio Chinquilho

17h00 – Banda Trio Latino

Um torneio dinamizado pelo Clube para as crianças nascidas em 2014 e 2015 (9h às 13h) e crianças nascidas em 2016 e 2017 (15h às 17h) das escolas/pré-escolas do concelho da Marinha Grande.

Org.: SDRPE

25 de abril – 9h00 às 17h00

Clube Desportivo da Garcia

XII EDIÇÃO DO TORNEIO INFANTIL

25 DE ABRIL

Org.: CDG

25 de abril . 21h00

Sport Operário Marinhense

ESPECTÁCULO "CANTAR E DIZER ABRIL"

Voltamos para celebrar Abril! Depois desta longa espera é chegado o tempo deste reencontro tão desejado com o público. Um espetáculo de canções e poemas de intervenção, cujos intérpretes são amigos(as) do operário, onde se pretende homenagear os homens e as mulheres que sofreram na clandestinidade, contribuindo na luta contra o fascismo e na construção do 25 de abril. Vem-nos à memória os versos de Sophia de Mello Breyner:

"Esta é a madrugada que eu esperava
O dia inicial inteiro e limpo
Onde emergimos da noite e do silêncio
E livres habitamos a substância do tempo."

Provas de lançamentos

Estádio Municipal e zona de lançamentos exterior

2 de abril – 15h00 às 19h00

3 de abril – 9h00 às 13h00

Org.: Associação Distrital de Atletismo

10 de abril . 16h00

Estádio Municipal

Jogos de futebol do Campeonato de Portugal – Fase de manutenção

A C Marinhense x Sernache

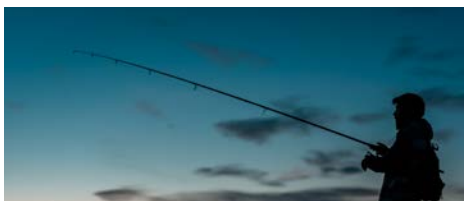

10 de abril

Praia da Vieira

30º Concurso Pesca desportiva Mar – Surfcasting

13º Master Tica Team

Organização: Grupo Desportivo Casa Água
Competição

Apoio: Câmara Municipal da Marinha Grande e Junta de Freguesia de Vieira de Leiria

24 de abril . 16h00

Estádio Municipal

Jogos de futebol do Campeonato de Portugal – Fase de manutenção

A C Marinhense x Peniche

24 de abril . 19h00

Praça Guilherme Stephens

"32ª Milha de Cristal"

Auriol Dongmo, Campeã do Mundo de Lançamento do Peso, será a Madrinha da prova

Organização: Câmara Municipal da Marinha Grande, Junta de Freguesia da Marinha Grande e Clube Atletismo de Marinha Grande

9 de abril . 15h00

Concerto "Mestre na Lente"

Para encerrar a exposição coletiva de fotografia "Mestre na Lente: Joaquim Correia revisitado", a Escola de Artes e Movimento do Sport Operário Marinhense (SOM) fará uma participação, aliando assim a música à fotografia dos formandos/ artistas e à escultura de Joaquim Correia, para uma experiência mais intensa de imersão na Arte.

Org.: CMMG/ MJC / SOM



16 de abril . 16h00

Visita guiada musical / 1º Estágio de aperfeiçoamento musical CRAMieirinhense

O 1º estágio de aperfeiçoamento musical destina-se a envolver os alunos estudantes da escola de música do Clube Recreativo Amieirinhense, alunos do concelho da Marinha Grande e outros, num estágio intensivo durante três dias. A audição final realizar-se-á no Museu Joaquim Correia, onde decorrerá a apresentação pública dos alunos. Assim, a exploração do percurso museológico do Museu Joaquim Correia será complementada por apontamentos musicais da autoria dos alunos estagiários do Clube Recreativo Amieirinhense, numa dinâmica diferente em que se cruzarão oratória e música. Inscrições no estágio do CRA, abertas até 10 de abril.



20, 21 e 22 de abril
9h30/10h30/14h30

Visita ao museu e atividades lúdico-artísticas para os alunos do 4.º de escolaridade das escolas públicas.
Org.: Município da Marinha Grande/ MJC

22 de abril . 18h00
"Arte de saber ser"

Inauguração da exposição de trabalhos da Escola Pátio da Inês
Os trabalhos realizados refletem a importância da Educação para os Direitos Humanos, assentes na Literatura, e expressos através da Arte, uma vez que é a meta de expressão individual de cada um dos indivíduos.
Patente até 14 de maio.
Org.: CMMG/ MJC / EPI

28 de abril
09h30 – 10h15/10h30 – 11h15
Artes Plásticas

A Escola Pátio da Inês desenvolverá atividades plásticas para as crianças das escolas públicas de 1CEB. Pretende-se com esta atividade partilhar experiências artísticas e mostrar a "Arte de Saber Ser" de outras crianças numa troca feliz de afetos e valores e de respeito pelos Direitos Humanos.
Org.: EPI / MJC



Exposição temporária
"O Vidro na Marinha Grande, Histórias da IVIMA"

"A IVIMA – Empresa Industrial do Vidro da Marinha Grande, SARL, nome maior no panorama vidreiro nacional, foi na segunda metade do século passado uma referência incontornável nas chamadas artes da mesa e nas artes aplicadas em Portugal. Efetivamente, com ou sem consciência – porque as peças raramente estão identificadas como tal – são muitos os portugueses que ainda hoje convivem diariamente com objetos produzidos por esta fábrica marinhense.

Como em tantas outras grandes empresas, a história da IVIMA é composta por múltiplas histórias. Tanto que, quando encerrou definitivamente, já às portas do novo milénio, continuava a reproduzir modelos idealizados pelas suas antecessoras a par de outros, mais atuais. É uma ínfima parte deste riquíssimo património que aqui se procura mostrar pela primeira vez, identificando alguns dos intervenientes, reconhecidos artistas plásticos, e homenageando os quase sempre anónimos mestres vidreiros que o realizaram."
Organização: CMMG / Museu do Vidro

Museu do Vidro
Horário: terça-feira a domingo, das 10h00 às 13h00 e das 14h00 às 18h00. Últimas entradas às 12h30 e 17h30



MUSEU DO VIDRO

Palácio Stephens

Terça a domingo

10h00 às 13h00 e 14h00 às 18h00

+351 244 573 377

museu.vidro@cm-mgrande.pt

Entradas | 1,50 euros

Visitas guiadas por marcação prévia

Exposição Permanente

Trata-se do único museu em Portugal especificamente vocacionado para o estudo da arte, artesanato e indústria vidreira.

Dispõe de dois espaços distintos de exposição, nos quais reúne coleções e saberes que testemunham a atividade vidreira portuguesa, desde meados dos séculos XVIII/XVIII até à atualidade.



MUSEU JOAQUIM CORREIA

Palácio Taibner de Morais

Largo 5 de Outubro

Quarta a sábado

10h00 às 13h00 e 14h00 às 18h00

Entradas | 1,50 euros

O Museu encontra-se instalado no antigo Palácio Taibner de Morais/Santos Barosa, edifício de linhas oitocentistas, com traços revivalistas, característico de uma burguesia em ascensão, classificado como imóvel de interesse municipal.

O museu tem como missão o estudo, a preservação e a divulgação da vasta obra do escultor, bem como do seu percurso enquanto figura incontornável das artes plásticas em Portugal.

OFICINAS DE ARTESANATO DE VIDRO

Edifício do Serviço Educativo do Museu do Vidro
(à entrada do Jardim Stephens)

Terça-feira a domingo, das 10h00 às 13h00 e das 14h00 às 18h00

Trabalho ao vivo. Entrada gratuita.

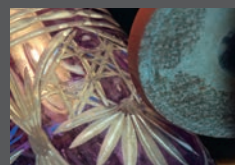

AGENDA
IN'MARINHA

ABRIL 2022



25

ABRIL 1974
MARINHA GRANDE

2022