



Sessão Ordinária de 24-02-2017  
Ponto 8

## APRECIÇÃO DA DECLARAÇÃO DE PAGAMENTOS E RECEBIMENTOS EM ATRASO EXISTENTES A 31 DE DEZEMBRO DE 2016

Presente certidão de teor nº 5/2017/DAM referente à seguinte deliberação camarária de 31 de janeiro de 2017:

*“ Presente informação de 27 de janeiro de 2017 da Divisão Financeira e de Tecnologias de Informação, em anexo, a informar que nos termos do preceituado na alínea c) do n.º 2 do art.º 15.º da Lei n.º 8/2012, de 21 de fevereiro, alterada e republicada em anexo à Lei n.º 22/2015 de 17 de março, deve ser apresentada à Câmara Municipal e à Assembleia Municipal, até 31.01.2017, declaração dos pagamentos e recebimentos em atraso existentes a 31 de dezembro de 2016, nos termos do disposto na alínea b) do n.º 1 do art.º 15.º do mesmo diploma.*

*Para cumprimento do enunciado na legislação supra, apresenta-se em anexo, declarações emitidas pelo Sr. Presidente da Câmara Municipal da Marinha Grande, Paulo Jorge Campos Vicente, a declarar todos os pagamentos e recebimentos em atraso existentes à data de 31.12.2016.*

*A Câmara Municipal, após análise da documentação anexa, delibera tomar conhecimento das declarações de pagamentos e recebimentos em atraso existentes à data de 31 de dezembro de 2016.*

*Mais delibera submetê-los à apreciação da Assembleia Municipal, para cumprimento do preceituado na alínea c), do n.º 2, do artigo n.º 15.º da Lei n.º 8/2012, de 21 de fevereiro, alterada e republicada em anexo à Lei n.º 22/2015 de 17 de março e em cumprimento do disposto na alínea ccc) do n.º 1 do art.º 33.º da Lei nº 75/2013 de 12 de setembro.*

*A Câmara tomou conhecimento.”*

Depois de apreciado e discutido o assunto supra referido, a Assembleia Municipal da Marinha Grande, nos termos do preceituado na alínea c) do n.º 2 do artigo 15.º da Lei nº 8/2012, de 21 de fevereiro, alterada e republicada em anexo à Lei nº 22/2015 de 17 de Março, TOMA CONHECIMENTO das declarações de pagamentos e recebimentos em atraso existentes à data de 31 de dezembro de 2016.

Esta deliberação foi tomada por Unanimidade, com 23 votos a favor, — votos contra e — abstenções.

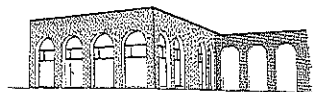

Nos termos regimentais e dos n.ºs 3 e 4, do artigo 57.º do RJAL, procedeu-se à sua aprovação em minuta por Unanimesidade, com 23 votos a favor, — votos contra e — abstenções.

Marinha Grande, 24 de fevereiro de 2017

O Presidente da Assembleia Municipal

  
Telmo Lopes da Silva Ferraz

  
A Primeira Secretária

Ana Carolina  
A Segunda Secretária





**CÂMARA MUNICIPAL DA MARINHA GRANDE**

**MINUTA DE DELIBERAÇÃO**

|  |  |  |
|--|--|--|
| Data: 31-01-2017   | Ata nº: 3  | Remeta-se a: <i>Chefe de DFTL - Da Secção Paiv</i> |
| Aprovada por:<br>Maioria <input type="checkbox"/> Unanimidade <input checked="" type="checkbox"/>  |  |  |
| Observações: <i>Reunião Extraordinária</i>   |  |  |
| Carimbo:   | Proveniência: Área Financeira                    |  |
|  | Apresentada pelo: Presidente da Câmara Municipal |  |
|  | Visto:   |  |
| A Secretária: <i>[Signature]</i>   | O Presidente: <i>[Signature]</i>                 |  |
| Título: <b>Cumprimento do preceituado na alínea c) do n.º 2 do art.º 15.º da Lei n.º 8/2012, de 21 de fevereiro, alterada e republicada em anexo à Lei n.º 22/2015 de 17 de março - Declaração de pagamentos e recebimentos em atraso existentes a 31 de dezembro de 2016, nos termos do disposto na alínea b) do n.º 1 do art.º 15.º do mesmo diploma</b> |  |  |

Texto:

Presente informação de 27 de janeiro de 2017 da Divisão Financeira e de Tecnologias de Informação, em anexo, a informar que nos termos do preceituado na alínea c) do n.º 2 do art.º 15.º da Lei n.º 8/2012, de 21 de fevereiro, alterada e republicada em anexo à Lei n.º 22/2015 de 17 de março, deve ser apresentada à Câmara Municipal e à Assembleia Municipal, até 31.01.2017, declaração dos pagamentos e recebimentos em atraso existentes a 31 de dezembro de 2016, nos termos do disposto na alínea b) do n.º 1 do art.º 15.º do mesmo diploma.

Para cumprimento do enunciado na legislação supra, apresenta-se em anexo, declarações emitidas pelo Sr. Presidente da Câmara Municipal da Marinha Grande, Paulo Jorge Campos Vicente, a declarar todos os pagamentos e recebimentos em atraso existentes à data de 31.12.2016.

A Câmara Municipal, após análise da documentação anexa, delibera tomar conhecimento das declarações de pagamentos e recebimentos em atraso existentes à data de 31 de dezembro de 2016.

Mais delibera submetê-los à apreciação da Assembleia Municipal, para cumprimento do preceituado na alínea c), do n.º 2, do artigo n.º 15.º da Lei n.º 8/2012, de 21 de fevereiro, alterada e republicada em anexo à Lei n.º 22/2015 de 17 de março e em cumprimento do disposto na alínea ccc) do n.º 1 do art.º 33.º da Lei nº 75/2013 de 12 de setembro.



## DECLARAÇÃO DE RECEBIMENTOS EM ATRASO

À DATA DE 31 DE DEZEMBRO DE 2016

Paulo Jorge Campos Vicente, na qualidade de Presidente da Câmara Municipal da Marinha Grande, declara, para cumprimento do disposto na alínea b) do n.º 1 do artigo 15.º da LCPA, que à data de 31 de dezembro de 2016 o montante de recebimentos em atraso do Município da Marinha Grande é o que consta do mapa em anexo II.2.

Cumpre declarar que até à presente data a Autoridade Tributária e Aduaneira não prestou a informação devida a este município sobre esta matéria.

De salientar que os recebimentos podem ser declarados de forma agregada em cumprimento do preceituado no n.º 1 do art.º 17.º do Decreto-Lei n.º 127/2012, de 21 de junho, alterado e republicado pelo Decreto-Lei n.º 99/2015, de 2 de junho.

Marinha Grande, 27 de janeiro de 2017

O Presidente da Câmara Municipal



(Paulo Jorge Campos Vicente)

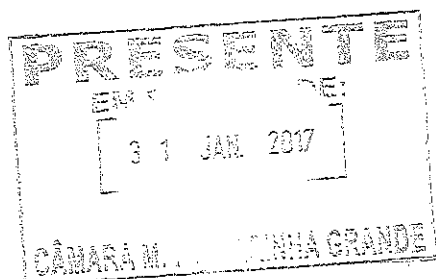

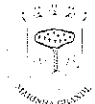

**DECLARAÇÃO DE PAGAMENTOS EM ATRASO**

**À DATA DE 31 DE DEZEMBRO DE 2016**

Paulo Jorge Campos Vicente, na qualidade de Presidente da Câmara Municipal da Marinha Grande, declara, para cumprimento do disposto na alínea b) do n.º 1 do artigo 15.º da LCPA, que à data de 31 de dezembro de 2016 não existiam pagamentos em atraso, por parte do Município da Marinha Grande.

Marinha Grande, 27 de janeiro de 2017

O Presidente da Câmara Municipal

(Paulo Jorge Campos Vicente)

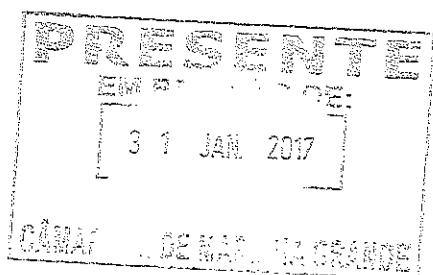

# CALENDÁRIO DOS PAGAMENTOS EM ATRASO EXISTENTES A 31 DE DEZEMBRO DE 2016

**Entidade :** MUNICIPIO DA MARINHA GRANDE

**Ano :** 2016  
**Data :** 31-12-2016

**Data Emissão :** 31-12-2016

| ID               | Ano de constituição da dívida | Class. Económica | N.º da fatura | Montante | Implicações do atraso no pagamento |
|------------------|-------------------------------|------------------|---------------|----------|------------------------------------|
|                  |                               |                  |               |          |                                    |
|                  |                               |                  |               |          |                                    |
|                  |                               |                  |               |          |                                    |
|                  |                               |                  |               |          |                                    |
|                  |                               |                  |               |          |                                    |
|                  |                               |                  |               |          |                                    |
|                  |                               |                  |               |          |                                    |
| <b>TOTAL (€)</b> |                               |                  |               | -        | €                                  |

**PRESENTE**  
24 FEV. 2017  
ASSEMBLEIA MUNICIPAL DA MARINHA GRANDE

**PRESENTE**  
EM REUNIÃO  
31 JAN. 2017  
CÂMARA M. DE MARINHA GRANDE

**CALENDÁRIO DOS RECEBIMENTOS EM ATRASO EXISTENTES A 31 DE DEZEMBRO DE 2016**

Entidade : MUNICIPIO DA MARINHA GRANDE

Data Emissão : 31-12-2016

Ano : 2016  
Data : 31-12-2016

| Ano de constituição da dívida | Class. Económica | N.º da fatura       | Montante    | Implicações do atraso no pagamento |
|-------------------------------|------------------|---------------------|-------------|------------------------------------|
| 1998                          | 07020908         | Valores agregados * | 448,58 €    | d)                                 |
| 1999                          | 07020908         | Valores agregados * | 2.550,96 €  | d)                                 |
| 2001                          | 07020908         | Valores agregados * | 622,23 €    | d)                                 |
| 2001                          | 07020906         | Valores agregados * | 28,28 €     | d)                                 |
| 2001                          | 07030101         | Valores agregados * | 954,72 €    | d)                                 |
| 2002                          | 07020908         | Valores agregados * | 4.629,53 €  | d)                                 |
| 2002                          | 07030101         | Valores agregados * | 803,67 €    | d)                                 |
| 2003                          | 07020908         | Valores agregados * | 2.067,46 €  | d)                                 |
| 2003                          | 040204           | Valores agregados * | 350,00 €    | d)                                 |
| 2003                          | 07030101         | Valores agregados * | 1.159,88 €  | d)                                 |
| 2003                          | 08019999         | Valores agregados * | 39,90 €     | d)                                 |
| 2004                          | 07020908         | Valores agregados * | 1.344,11 €  | d)                                 |
| 2004                          | 02020605         | Valores agregados * | 613,05 €    | d)                                 |
| 2004                          | 0401230202       | Valores agregados * | 9,48 €      | d)                                 |
| 2004                          | 07020904         | Valores agregados * | 1.231,56 €  | d)                                 |
| 2004                          | 07030101         | Valores agregados * | 3.519,19 €  | d)                                 |
| 2004                          | 08019999         | Valores agregados * | 188,46 €    | d)                                 |
| 2005                          | 07020908         | Valores agregados * | 855,25 €    | d)                                 |
| 2005                          | 0202060303       | Valores agregados * | 26,20 €     | d)                                 |
| 2005                          | 0202060399       | Valores agregados * | 129,95 €    | d)                                 |
| 2005                          | 02020605         | Valores agregados * | 41,96 €     | d)                                 |
| 2005                          | 051004           | Valores agregados * | 20.201,31 € | d)                                 |
| 2005                          | 07020999         | Valores agregados * | 60,15 €     | d)                                 |
| 2005                          | 07030101         | Valores agregados * | 5.540,44 €  | d)                                 |
| 2006                          | 07020908         | Valores agregados * | 3.113,93 €  | d)                                 |
| 2006                          | 02020605         | Valores agregados * | 663,58 €    | d)                                 |
| 2006                          | 0401230202       | Valores agregados * | 4,74 €      | d)                                 |
| 2006                          | 051004           | Valores agregados * | 1.995,20 €  | d)                                 |
| 2006                          | 07020905         | Valores agregados * | 250,00 €    | d)                                 |
| 2006                          | 07020999         | Valores agregados * | 74,65 €     | d)                                 |
| 2006                          | 07030101         | Valores agregados * | 3.705,92 €  | d)                                 |
| 2006                          | 08019999         | Valores agregados * | 748,20 €    | d)                                 |
| 2007                          | 07020908         | Valores agregados * | 491,71 €    | d)                                 |
| 2007                          | 02020601         | Valores agregados * | 44,69 €     | d)                                 |
| 2007                          | 0202060303       | Valores agregados * | 5,24 €      | d)                                 |
| 2007                          | 02020605         | Valores agregados * | 15,70 €     | d)                                 |
| 2007                          | 07020906         | Valores agregados * | 54,00 €     | d)                                 |
| 2007                          | 07020999         | Valores agregados * | 1.129,47 €  | d)                                 |
| 2007                          | 07030101         | Valores agregados * | 10.082,90 € | d)                                 |
| 2007                          | 07030201         | Valores agregados * | 8,48 €      | d)                                 |
| 2007                          | 08019999         | Valores agregados * | 3.448,50 €  | d)                                 |
| 2008                          | 07020908         | Valores agregados * | 1.708,33 €  | d)                                 |
| 2008                          | 07020908         | 9190430             | 14,41 €     | a); b); c)                         |
| 2008                          | 0202060303       | Valores agregados * | 15,72 €     | d)                                 |
| 2008                          | 0202060399       | Valores agregados * | 571,77 €    | d)                                 |
| 2008                          | 02020605         | Valores agregados * | 126,44 €    | d)                                 |
| 2008                          | 02020609         | Valores agregados * | 65,16 €     | d)                                 |
| 2008                          | 0202069999       | Valores agregados * | 438,00 €    | d)                                 |
| 2008                          | 04020199         | Valores agregados * | 0,97 €      | d)                                 |
| 2008                          | 051004           | Valores agregados * | 2.828,22 €  | d)                                 |
| 2008                          | 07020999         | Valores agregados * | 2.429,69 €  | d)                                 |
| 2008                          | 070299           | Valores agregados * | 27,10 €     | d)                                 |
| 2008                          | 07030101         | Valores agregados * | 12.052,97 € | d)                                 |
| 2008                          | 07030201         | Valores agregados * | 101,76 €    | d)                                 |
| 2008                          | 1702             | Valores agregados * | 7,23 €      | d)                                 |
| 2009                          | 07020908         | Valores agregados * | 14.602,66 € | d)                                 |
| 2009                          | 07020908         | 9011697             | 194,82 €    | a); b); c)                         |
| 2009                          | 07020908         | 9034302             | 687,43 €    | a); b); c)                         |
| 2009                          | 07020908         | 9054657             | 315,08 €    | a); b); c)                         |
| 2009                          | 07020908         | 9078137             | 928,04 €    | a); b); c)                         |
| 2009                          | 07020908         | 9100644             | 316,62 €    | a); b); c)                         |
| 2009                          | 07020908         | 9122193             | 1.883,36 €  | a); b); c)                         |
| 2009                          | 07020908         | 9144386             | 339,53 €    | a); b); c)                         |
| 2009                          | 07020908         | 9167434             | 1.182,02 €  | a); b); c)                         |

**PRESENTE**  
N.º DO BILHETE: 24 FEV. 2017  
ASSEMBLEIA MUNICIPAL DA MARINHA GRANDE

31 JAN 2017

| Ano de constituição da dívida | Class. Económica | N.º da fatura       | Montante    | Implicações do atraso no pagamento |
|-------------------------------|------------------|---------------------|-------------|------------------------------------|
| 2009                          | 07020908         | 9188907             | 440,46 €    | a); b); c)                         |
| 2009                          | 07020908         | 9233827             | 422,43 €    | a); b); c)                         |
| 2009                          | 07020908         | 9255113             | 431,44 €    | a); b); c)                         |
| 2009                          | 0202060202       | Valores agregados * | 222,69 €    | d)                                 |
| 2009                          | 0202060301       | Valores agregados * | 227,52 €    | d)                                 |
| 2009                          | 0202060303       | Valores agregados * | 115,40 €    | d)                                 |
| 2009                          | 0202060399       | Valores agregados * | 489,46 €    | d)                                 |
| 2009                          | 02020605         | Valores agregados * | 65,30 €     | d)                                 |
| 2009                          | 02020609         | Valores agregados * | 202,84 €    | d)                                 |
| 2009                          | 0401230202       | Valores agregados * | 4,74 €      | d)                                 |
| 2009                          | 051004           | Valores agregados * | 2.828,22 €  | d)                                 |
| 2009                          | 07020999         | Valores agregados * | 1.394,39 €  | d)                                 |
| 2009                          | 07030101         | Valores agregados * | 9.720,10 €  | d)                                 |
| 2009                          | 07030201         | Valores agregados * | 101,76 €    | d)                                 |
| 2009                          | 08019999         | Valores agregados * | 62,07 €     | d)                                 |
| 2009                          | 1701             | Valores agregados * | 3,00 €      | d)                                 |
| 2009                          | 1702             | Valores agregados * | 22,51 €     | d)                                 |
| 2010                          | 07020908         | Valores agregados * | 16.211,70 € | d)                                 |
| 2010                          | 07020908         | 9244967             | 168,35 €    | a); b); c)                         |
| 2010                          | 02020601         | Valores agregados * | 209,88 €    | d)                                 |
| 2010                          | 0202060303       | Valores agregados * | 170,14 €    | d)                                 |
| 2010                          | 02020605         | Valores agregados * | 52,66 €     | d)                                 |
| 2010                          | 02020609         | Valores agregados * | 123,45 €    | d)                                 |
| 2010                          | 0202069999       | Valores agregados * | 110,58 €    | d)                                 |
| 2010                          | 0401239999       | Valores agregados * | 55,02 €     | d)                                 |
| 2010                          | 040204           | Valores agregados * | 350,00 €    | d)                                 |
| 2010                          | 040299           | Valores agregados * | 283,50 €    | d)                                 |
| 2010                          | 051004           | Valores agregados * | 2.828,22 €  | d)                                 |
| 2010                          | 07020905         | Valores agregados * | 600,00 €    | d)                                 |
| 2010                          | 07020906         | Valores agregados * | 38,72 €     | d)                                 |
| 2010                          | 07020908         | Valores agregados * | 617,00 €    | d)                                 |
| 2010                          | 07020999         | Valores agregados * | 821,64 €    | d)                                 |
| 2010                          | 07030101         | Valores agregados * | 9.050,90 €  | d)                                 |
| 2010                          | 07030201         | Valores agregados * | 93,28 €     | d)                                 |
| 2010                          | 08019999         | Valores agregados * | 105,00 €    | d)                                 |
| 2010                          | 1702             | Valores agregados * | 13,71 €     | d)                                 |
| 2011                          | 07020908         | Valores agregados * | 45.298,91 € | d)                                 |
| 2011                          | 07020908         | 9021218             | 166,33 €    | a); b); c)                         |
| 2011                          | 07020908         | 9066814             | 169,09 €    | a); b); c)                         |
| 2011                          | 07020908         | 9111542             | 167,71 €    | a); b); c)                         |
| 2011                          | 07020908         | 9133707             | 202,35 €    | a); b); c)                         |
| 2011                          | 07020908         | 9156329             | 166,33 €    | a); b); c)                         |
| 2011                          | 07020908         | 9179631             | 203,74 €    | a); b); c)                         |
| 2011                          | 07020908         | 9201570             | 164,95 €    | a); b); c)                         |
| 2011                          | 07020908         | 9223891             | 194,04 €    | a); b); c)                         |
| 2011                          | 07020908         | 9247434             | 174,65 €    | a); b); c)                         |
| 2011                          | 07020908         | 9269341             | 184,34 €    | a); b); c)                         |
| 2011                          | 07020908         | 9219801             | 184,03 €    | a); b); c)                         |
| 2011                          | 07020908         | 9241211             | 225,79 €    | a); b); c)                         |
| 2011                          | 07020908         | 9012767             | 620,72 €    | a); b); c)                         |
| 2011                          | 07020908         | 9056689             | 682,53 €    | a); b); c)                         |
| 2011                          | 07020908         | 9101340             | 583,98 €    | a); b); c)                         |
| 2011                          | 07020908         | 9123672             | 438,03 €    | a); b); c)                         |
| 2011                          | 07020908         | 9168606             | 1.508,91 €  | a); b); c)                         |
| 2011                          | 07020908         | 9192098             | 737,50 €    | a); b); c)                         |
| 2011                          | 07020908         | 9215582             | 809,53 €    | a); b); c)                         |
| 2011                          | 07020908         | 9237712             | 676,85 €    | a); b); c)                         |
| 2011                          | 02020601         | Valores agregados * | 69,96 €     | d)                                 |
| 2011                          | 0202060301       | Valores agregados * | 1.960,00 €  | d)                                 |
| 2011                          | 02020605         | Valores agregados * | 27,04 €     | d)                                 |
| 2011                          | 02020609         | Valores agregados * | 55,55 €     | d)                                 |
| 2011                          | 0202069999       | Valores agregados * | 61,44 €     | d)                                 |
| 2011                          | 0401230202       | Valores agregados * | 310,00 €    | d)                                 |
| 2011                          | 0401239999       | Valores agregados * | 280,75 €    | d)                                 |
| 2011                          | 040204           | Valores agregados * | 510,00 €    | d)                                 |
| 2011                          | 051004           | Valores agregados * | 2.828,22 €  | d)                                 |
| 2011                          | 07020905         | Valores agregados * | 120,43 €    | d)                                 |
| 2011                          | 0702091199       | Valores agregados * | 2,70 €      | d)                                 |
| 2011                          | 07020999         | Valores agregados * | 1.141,10 €  | d)                                 |
| 2011                          | 070299           | Valores agregados * | 18,44 €     | d)                                 |
| 2011                          | 07030101         | Valores agregados * | 9.822,14 €  | d)                                 |
| 2011                          | 07030201         | Valores agregados * | 101,76 €    | d)                                 |
| 2011                          | 08019999         | Valores agregados * | 157,50 €    | d)                                 |
| 2011                          | 1702             | Valores agregados * | 6,17 €      | d)                                 |
| 2012                          | 07020908         | Valores agregados * | 63.677,69 € | d)                                 |

**PRESENTE**  
 NA SÉSSÃO DE  
**24 FEV. 2017**  
 ASSEMBLEIA MUNICIPAL DA MARRINHA GRANDE

**31 JAN 2017**



| Ano de constituição da dívida | Class. Económica | N.º da fatura       | Montante    | Implicações do atraso no pagamento |
|-------------------------------|------------------|---------------------|-------------|------------------------------------|
| 2012                          | 07020908         | 18096               | 467,52 €    | a); b); c)                         |
| 2012                          | 07020908         | 36460               | 178,69 €    | a); b); c)                         |
| 2012                          | 07020908         | 59157               | 187,89 €    | a); b); c)                         |
| 2012                          | 07020908         | 75632               | 163,64 €    | a); b); c)                         |
| 2012                          | 07020908         | 98338               | 187,89 €    | a); b); c)                         |
| 2012                          | 07020908         | 120033              | 193,93 €    | a); b); c)                         |
| 2012                          | 07020908         | 139081              | 181,82 €    | a); b); c)                         |
| 2012                          | 07020908         | 160816              | 193,93 €    | a); b); c)                         |
| 2012                          | 07020908         | 181602              | 181,82 €    | a); b); c)                         |
| 2012                          | 07020908         | 9021501             | 216,21 €    | a); b); c)                         |
| 2012                          | 07020908         | 34436               | 196,72 €    | a); b); c)                         |
| 2012                          | 07020908         | 59459               | 326,26 €    | a); b); c)                         |
| 2012                          | 07020908         | 76432               | 253,87 €    | a); b); c)                         |
| 2012                          | 07020908         | 96049               | 261,51 €    | a); b); c)                         |
| 2012                          | 07020908         | 117887              | 261,51 €    | a); b); c)                         |
| 2012                          | 07020908         | 158625              | 192,93 €    | a); b); c)                         |
| 2012                          | 07020908         | 179465              | 162,44 €    | a); b); c)                         |
| 2012                          | 07020908         | 72068               | 301,72 €    | a); b); c)                         |
| 2012                          | 07020908         | 97171               | 1.985,70 €  | a); b); c)                         |
| 2012                          | 07020908         | 111557              | 1.183,12 €  | a); b); c)                         |
| 2012                          | 07020908         | 137595              | 338,55 €    | a); b); c)                         |
| 2012                          | 07020908         | 153587              | 786,33 €    | a); b); c)                         |
| 2012                          | 07020908         | 9011586             | 661,69 €    | a); b); c)                         |
| 2012                          | 07020908         | 163163              | 3.622,32 €  | a); b); c)                         |
| 2012                          | 07020908         | 183406              | 309,29 €    | a); b); c)                         |
| 2012                          | 02020609         | Valores agregados * | 261,10 €    | d)                                 |
| 2012                          | 0202069999       | Valores agregados * | 6,15 €      | d)                                 |
| 2012                          | 0401239999       | Valores agregados * | 160,71 €    | d)                                 |
| 2012                          | 040204           | Valores agregados * | 9.100,00 €  | d)                                 |
| 2012                          | 05100199         | Valores agregados * | 608,65 €    | d)                                 |
| 2012                          | 051004           | Valores agregados * | 2.828,22 €  | d)                                 |
| 2012                          | 0702080402       | Valores agregados * | 144,00 €    | d)                                 |
| 2012                          | 07020905         | Valores agregados * | 1.910,80 €  | d)                                 |
| 2012                          | 07020906         | Valores agregados * | 318,08 €    | d)                                 |
| 2012                          | 07020908         | Valores agregados * | 8.449,60 €  | d)                                 |
| 2012                          | 0702091199       | Valores agregados * | 2,70 €      | d)                                 |
| 2012                          | 07020999         | Valores agregados * | 1.452,87 €  | d)                                 |
| 2012                          | 070299           | Valores agregados * | 20,23 €     | d)                                 |
| 2012                          | 07030101         | Valores agregados * | 8.399,89 €  | d)                                 |
| 2012                          | 08019999         | Valores agregados * | 367,50 €    | d)                                 |
| 2012                          | 1701             | Valores agregados * | 300,00 €    | d)                                 |
| 2012                          | 1702             | Valores agregados * | 28,94 €     | d)                                 |
| 2013                          | 07020908         | Valores agregados * | 78.179,89 € | d)                                 |
| 2013                          | 07020908         | 21044               | 187,89 €    | a); b); c)                         |
| 2013                          | 07020908         | 37055               | 187,89 €    | a); b); c)                         |
| 2013                          | 07020908         | 60766               | 163,64 €    | a); b); c)                         |
| 2013                          | 07020908         | 80830               | 189,88 €    | a); b); c)                         |
| 2013                          | 07020908         | 109020              | 181,82 €    | a); b); c)                         |
| 2013                          | 07020908         | 130092              | 187,89 €    | a); b); c)                         |
| 2013                          | 07020908         | 143573              | 169,70 €    | a); b); c)                         |
| 2013                          | 07020908         | 162583              | 187,89 €    | a); b); c)                         |
| 2013                          | 07020908         | 190051              | 187,89 €    | a); b); c)                         |
| 2013                          | 07020908         | 204439              | 181,82 €    | a); b); c)                         |
| 2013                          | 07020908         | 230483              | 200,00 €    | a); b); c)                         |
| 2013                          | 07020908         | 246942              | 181,82 €    | a); b); c)                         |
| 2013                          | 07020908         | 47247               | 110,60 €    | a); b); c)                         |
| 2013                          | 07020908         | 65230               | 177,69 €    | a); b); c)                         |
| 2013                          | 07020908         | 84763               | 171,95 €    | a); b); c)                         |
| 2013                          | 07020908         | 105661              | 189,15 €    | a); b); c)                         |
| 2013                          | 07020908         | 124623              | 173,94 €    | a); b); c)                         |
| 2013                          | 07020908         | 150866              | 177,69 €    | a); b); c)                         |
| 2013                          | 07020908         | 170735              | 177,69 €    | a); b); c)                         |
| 2013                          | 07020908         | 188283              | 160,48 €    | a); b); c)                         |
| 2013                          | 07020908         | 213116              | 177,69 €    | a); b); c)                         |
| 2013                          | 07020908         | 228390              | 171,95 €    | a); b); c)                         |
| 2013                          | 07020908         | 20000140            | 126,10 €    | a); b); c)                         |
| 2013                          | 07020908         | 13115               | 179,10 €    | a); b); c)                         |
| 2013                          | 07020908         | 32688               | 321,81 €    | a); b); c)                         |
| 2013                          | 07020908         | 55823               | 291,00 €    | a); b); c)                         |
| 2013                          | 07020908         | 78370               | 207,02 €    | a); b); c)                         |
| 2013                          | 07020908         | 95251               | 286,20 €    | a); b); c)                         |
| 2013                          | 07020908         | 114370              | 295,41 €    | a); b); c)                         |
| 2013                          | 07020908         | 139108              | 286,20 €    | a); b); c)                         |
| 2013                          | 07020908         | 158099              | 317,45 €    | a); b); c)                         |
| 2013                          | 07020908         | 179308              | 295,41 €    | a); b); c)                         |

**PRESENTE**  
 NA SESSÃO DE  
**24 FEV. 2017**  
 ASSEMBLEIA MUNICIPAL DA MAIRIA GRANDE

**PRESENTE**  
 NA SESSÃO DE  
**31 JAN. 2017**

| Ano de constituição da dívida | Class. Económica | N.º da fatura       | Montante    | Implicações do atraso no pagamento |
|-------------------------------|------------------|---------------------|-------------|------------------------------------|
| 2013                          | 07020908         | 198352              | 11,91 €     | a); b); c)                         |
| 2013                          | 07020908         | 199833              | 286,20 €    | a); b); c)                         |
| 2013                          | 07020908         | 219213              | 13,10 €     | a); b); c)                         |
| 2013                          | 07020908         | 220447              | 295,41 €    | a); b); c)                         |
| 2013                          | 07020908         | 239965              | 276,95 €    | a); b); c)                         |
| 2013                          | 07020908         | 241067              | 11,91 €     | a); b); c)                         |
| 2013                          | 07020908         | 20259               | 272,13 €    | a); b); c)                         |
| 2013                          | 07020908         | 50911               | 272,13 €    | a); b); c)                         |
| 2013                          | 07020908         | 64457               | 272,13 €    | a); b); c)                         |
| 2013                          | 07020908         | 83315               | 334,81 €    | a); b); c)                         |
| 2013                          | 07020908         | 107874              | 297,50 €    | a); b); c)                         |
| 2013                          | 07020908         | 131722              | 304,73 €    | a); b); c)                         |
| 2013                          | 07020908         | 145894              | 295,51 €    | a); b); c)                         |
| 2013                          | 07020908         | 167244              | 2.457,05 €  | a); b); c)                         |
| 2013                          | 07020908         | 191024              | 831,84 €    | a); b); c)                         |
| 2013                          | 07020908         | 208151              | 804,44 €    | a); b); c)                         |
| 2013                          | 07020908         | 232634              | 831,84 €    | a); b); c)                         |
| 2013                          | 02020609         | Valores agregados * | 133,51 €    | d)                                 |
| 2013                          | 0202069999       | Valores agregados * | 221,16 €    | d)                                 |
| 2013                          | 040204           | Valores agregados * | 6.200,00 €  | d)                                 |
| 2013                          | 05100199         | Valores agregados * | 6.291,00 €  | d)                                 |
| 2013                          | 051004           | Valores agregados * | 2.828,22 €  | d)                                 |
| 2013                          | 07020905         | Valores agregados * | 863,22 €    | d)                                 |
| 2013                          | 07020906         | Valores agregados * | 581,36 €    | d)                                 |
| 2013                          | 07020999         | Valores agregados * | 1.033,42 €  | d)                                 |
| 2013                          | 070299           | Valores agregados * | 1,02 €      | d)                                 |
| 2013                          | 07030101         | Valores agregados * | 7.651,29 €  | d)                                 |
| 2013                          | 08019999         | Valores agregados * | 210,00 €    | d)                                 |
| 2013                          | 1702             | Valores agregados * | 14,83 €     | d)                                 |
| 2014                          | 07020908         | Valores agregados * | 63.404,88 € | d)                                 |
| 2014                          | 07020908         | 19490               | 187,89 €    | a); b); c)                         |
| 2014                          | 07020908         | 40366               | 187,89 €    | a); b); c)                         |
| 2014                          | 07020908         | 58848               | 169,70 €    | a); b); c)                         |
| 2014                          | 07020908         | 79876               | 187,89 €    | a); b); c)                         |
| 2014                          | 07020908         | 97332               | 181,82 €    | a); b); c)                         |
| 2014                          | 07020908         | 20001992            | 181,82 €    | a); b); c)                         |
| 2014                          | 07020908         | 2631                | 177,69 €    | a); b); c)                         |
| 2014                          | 07020908         | 22217               | 189,15 €    | a); b); c)                         |
| 2014                          | 07020908         | 43914               | 160,48 €    | a); b); c)                         |
| 2014                          | 07020908         | 63223               | 177,69 €    | a); b); c)                         |
| 2014                          | 07020908         | 84435               | 171,95 €    | a); b); c)                         |
| 2014                          | 07020908         | 105478              | 171,95 €    | a); b); c)                         |
| 2014                          | 07020908         | 122332              | 171,95 €    | a); b); c)                         |
| 2014                          | 07020908         | 146182              | 177,69 €    | a); b); c)                         |
| 2014                          | 07020908         | 168745              | 177,69 €    | a); b); c)                         |
| 2014                          | 07020908         | 185057              | 166,23 €    | a); b); c)                         |
| 2014                          | 07020908         | 206755              | 177,69 €    | a); b); c)                         |
| 2014                          | 07020908         | 228274              | 171,95 €    | a); b); c)                         |
| 2014                          | 07020908         | 10314               | 12,31 €     | a); b); c)                         |
| 2014                          | 07020908         | 11293               | 295,41 €    | a); b); c)                         |
| 2014                          | 07020908         | 30209               | 14,34 €     | a); b); c)                         |
| 2014                          | 07020908         | 37324               | 857,06 €    | a); b); c)                         |
| 2014                          | 07020908         | 51492               | 11,11 €     | a); b); c)                         |
| 2014                          | 07020908         | 51654               | 356,22 €    | a); b); c)                         |
| 2014                          | 07020908         | 71186               | 12,31 €     | a); b); c)                         |
| 2014                          | 07020908         | 90966               | 11,91 €     | a); b); c)                         |
| 2014                          | 07020908         | 112071              | 12,31 €     | a); b); c)                         |
| 2014                          | 07020908         | 132489              | 11,91 €     | a); b); c)                         |
| 2014                          | 07020908         | 153059              | 12,31 €     | a); b); c)                         |
| 2014                          | 07020908         | 173706              | 12,31 €     | a); b); c)                         |
| 2014                          | 07020908         | 193871              | 11,91 €     | a); b); c)                         |
| 2014                          | 07020908         | 215097              | 12,31 €     | a); b); c)                         |
| 2014                          | 07020908         | 235838              | 11,91 €     | a); b); c)                         |
| 2014                          | 07020908         | 20000823            | 91,48 €     | a); b); c)                         |
| 2014                          | 07020908         | 20189               | 326,47 €    | a); b); c)                         |
| 2014                          | 07020908         | 40531               | 250,36 €    | a); b); c)                         |
| 2014                          | 07020908         | 60767               | 242,88 €    | a); b); c)                         |
| 2014                          | 07020908         | 80933               | 234,96 €    | a); b); c)                         |
| 2014                          | 07020908         | 100405              | 266,01 €    | a); b); c)                         |
| 2014                          | 07020908         | 20002028            | 659,93 €    | a); b); c)                         |
| 2014                          | 02020609         | Valores agregados * | 25,88 €     | d)                                 |
| 2014                          | 0202069999       | Valores agregados * | 6,15 €      | d)                                 |
| 2014                          | 0401239999       | Valores agregados * | 63,79 €     | d)                                 |
| 2014                          | 040204           | Valores agregados * | 13.542,08 € | d)                                 |
| 2014                          | 051004           | Valores agregados * | 2.444,61 €  | d)                                 |

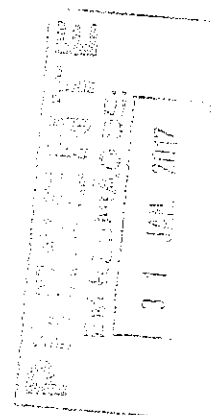
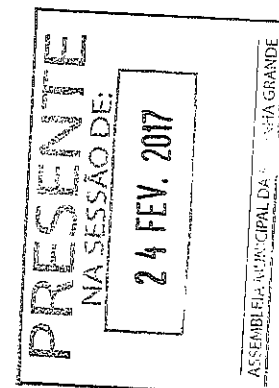

| Ano de constituição da dívida | Class. Económica | N.º da fatura       | Montante    | Implicações do atraso no pagamento |
|-------------------------------|------------------|---------------------|-------------|------------------------------------|
| 2014                          | 07011103         | Valores agregados * | 27,08 €     | d)                                 |
| 2014                          | 0702080302       | Valores agregados * | 6,75 €      | d)                                 |
| 2014                          | 0702080402       | Valores agregados * | 88,56 €     | d)                                 |
| 2014                          | 07020905         | Valores agregados * | 172,32 €    | d)                                 |
| 2014                          | 07020906         | Valores agregados * | 1.262,72 €  | d)                                 |
| 2014                          | 07020999         | Valores agregados * | 451,02 €    | d)                                 |
| 2014                          | 070299           | Valores agregados * | 3.302,51 €  | d)                                 |
| 2014                          | 07030101         | Valores agregados * | 6.846,36 €  | d)                                 |
| 2014                          | 08019999         | Valores agregados * | 1.307,59 €  | d)                                 |
| 2014                          | 1702             | Valores agregados * | 2,87 €      | d)                                 |
| 2015                          | 07020908         | Valores agregados * | 43.392,39 € | d)                                 |
| 2015                          | 07020908         | 886                 | 177,69 €    | a); b); c)                         |
| 2015                          | 07020908         | 24029               | 189,15 €    | a); b); c)                         |
| 2015                          | 07020908         | 43593               | 160,48 €    | a); b); c)                         |
| 2015                          | 07020908         | 62523               | 177,69 €    | a); b); c)                         |
| 2015                          | 07020908         | 81849               | 171,95 €    | a); b); c)                         |
| 2015                          | 07020908         | 104657              | 171,95 €    | a); b); c)                         |
| 2015                          | 07020908         | 124071              | 171,95 €    | a); b); c)                         |
| 2015                          | 07020908         | 143631              | 177,69 €    | a); b); c)                         |
| 2015                          | 07020908         | 165432              | 177,69 €    | a); b); c)                         |
| 2015                          | 07020908         | 185539              | 171,95 €    | a); b); c)                         |
| 2015                          | 07020908         | 206140              | 177,69 €    | a); b); c)                         |
| 2015                          | 07020908         | 228534              | 171,95 €    | a); b); c)                         |
| 2015                          | 07020908         | 6                   | 109,18 €    | a); b); c)                         |
| 2015                          | 07020908         | 7                   | 91,32 €     | a); b); c)                         |
| 2015                          | 07020908         | 9936                | 12,31 €     | a); b); c)                         |
| 2015                          | 07020908         | 28723               | 12,31 €     | a); b); c)                         |
| 2015                          | 07020908         | 45813               | 6,36 €      | a); b); c)                         |
| 2015                          | 07020908         | 64376               | 12,31 €     | a); b); c)                         |
| 2015                          | 07020908         | 82930               | 11,91 €     | a); b); c)                         |
| 2015                          | 07020908         | 106455              | 12,31 €     | a); b); c)                         |
| 2015                          | 07020908         | 126008              | 11,52 €     | a); b); c)                         |
| 2015                          | 07020908         | 144478              | 12,31 €     | a); b); c)                         |
| 2015                          | 07020908         | 20003087            | 4,37 €      | a); b); c)                         |
| 2015                          | 02020609         | Valores agregados * | 63,25 €     | d)                                 |
| 2015                          | 04020199         | Valores agregados * | 413,50 €    | d)                                 |
| 2015                          | 040204           | Valores agregados * | 3.250,00 €  | d)                                 |
| 2015                          | 051004           | Valores agregados * | 8.222,37 €  | d)                                 |
| 2015                          | 07011103         | Valores agregados * | 27,85 €     | d)                                 |
| 2015                          | 070199           | Valores agregados * | 20,66 €     | d)                                 |
| 2015                          | 0702080302       | Valores agregados * | 3,00 €      | d)                                 |
| 2015                          | 0702080403       | Valores agregados * | 756,45 €    | d)                                 |
| 2015                          | 07020905         | Valores agregados * | 882,44 €    | d)                                 |
| 2015                          | 07020906         | Valores agregados * | 1.062,72 €  | d)                                 |
| 2015                          | 07020908         | Valores agregados * | 7.380,00 €  | d)                                 |
| 2015                          | 07020999         | Valores agregados * | 790,52 €    | d)                                 |
| 2015                          | 07030101         | Valores agregados * | 7.886,16 €  | d)                                 |
| 2015                          | 08019999         | Valores agregados * | 6.319,99 €  | d)                                 |
| 2015                          | 130199           | Valores agregados * | 4.970,84 €  | d)                                 |
| 2015                          | 150101           | Valores agregados * | 3.754,35 €  | d)                                 |
| 2015                          | 1702             | Valores agregados * | 7,03 €      | d)                                 |
| 2016                          | 07020908         | Valores agregados * | 15.631,10 € | d)                                 |
| 2016                          | 07020908         | 5115                | 7.575,59 €  | a); b); c)                         |
| 2016                          | 07020908         | 39282               | 5.639,13 €  | a); b); c)                         |
| 2016                          | 07020908         | 147329              | 7.617,96 €  | a); b); c)                         |
| 2016                          | 07020908         | 2832                | 177,69 €    | a); b); c)                         |
| 2016                          | 07020908         | 18106               | 171,95 €    | a); b); c)                         |
| 2016                          | 07020908         | 42698               | 166,23 €    | a); b); c)                         |
| 2016                          | 07020908         | 61865               | 177,69 €    | a); b); c)                         |
| 2016                          | 07020908         | 83547               | 171,95 €    | a); b); c)                         |
| 2016                          | 07020908         | 102188              | 177,69 €    | a); b); c)                         |
| 2016                          | 07020910         | Valores agregados * | 550,00 €    | d)                                 |
| 2016                          | 07020999         | Valores agregados * | 497,39 €    | d)                                 |
| 2016                          | 0202060301       | Valores agregados * | 250,00 €    | d)                                 |
| 2016                          | 0202060302       | Valores agregados * | 152,84 €    | d)                                 |
| 2016                          | 0202060303       | Valores agregados * | 200,00 €    | d)                                 |
| 2016                          | 0202060399       | Valores agregados * | 330,00 €    | d)                                 |
| 2016                          | 02020605         | Valores agregados * | 1.036,76 €  | d)                                 |
| 2016                          | 02020609         | Valores agregados * | 258,63 €    | d)                                 |
| 2016                          | 0202069999       | Valores agregados * | 85,29 €     | d)                                 |
| 2016                          | 0401239999       | Valores agregados * | 591,47 €    | d)                                 |
| 2016                          | 040204           | Valores agregados * | 7.630,00 €  | d)                                 |
| 2016                          | 051004           | Valores agregados * | 16.055,54 € | d)                                 |
| 2016                          | 060102           | Valores agregados * | 1.250,00 €  | d)                                 |
| 2016                          | 07011103         | Valores agregados * | 216,54 €    | d)                                 |

PRESENTE  
 VALOR DE:  
 24 FEV. 2017  
 ASSEMBLEIA MUNICIPAL DA MARINHA GRANDE

31 JAN 2017

